

- WORK SMARTER, NOT HARDER -

# PRODUKTPORTFOLIO

# AGENDA



*PERFORMER SUITE*

## TEIL 1

- I. Dokumentation
- II. Analysen
- III. Migration
- IV. Übersetzungen
- V. Lizenz
- VI. Testversion



## TEIL 2

- I. Anwendung
- II. Lizenz
- III. Testversion

# TEIL 1

---

FÜR IT



***PERFORMER SUITE***

# DIE PERFORMER SUITE AUF EINEN BLICK



## **PERFORMER SUITE**

**Work smarter, not harder –  
automate your SAP Business Analytics.**



**DOCU PERFORMER**

Automatisieren  
Sie Ihre technische  
SAP-Dokumentation!



**SYSTEM SCOUT**

Analysieren &  
pflegen Sie Ihre  
SAP-Systeme auf  
Knopfdruck!



**MIGRATION BOOSTER**

Beschleunigen  
Sie Ihre  
BW/4HANA-  
Migration!



**TRANSLATION STEWARD**

Übersetzen  
Sie mühelos  
Ihr SAP BW-  
System!



DOCU PERFORMER

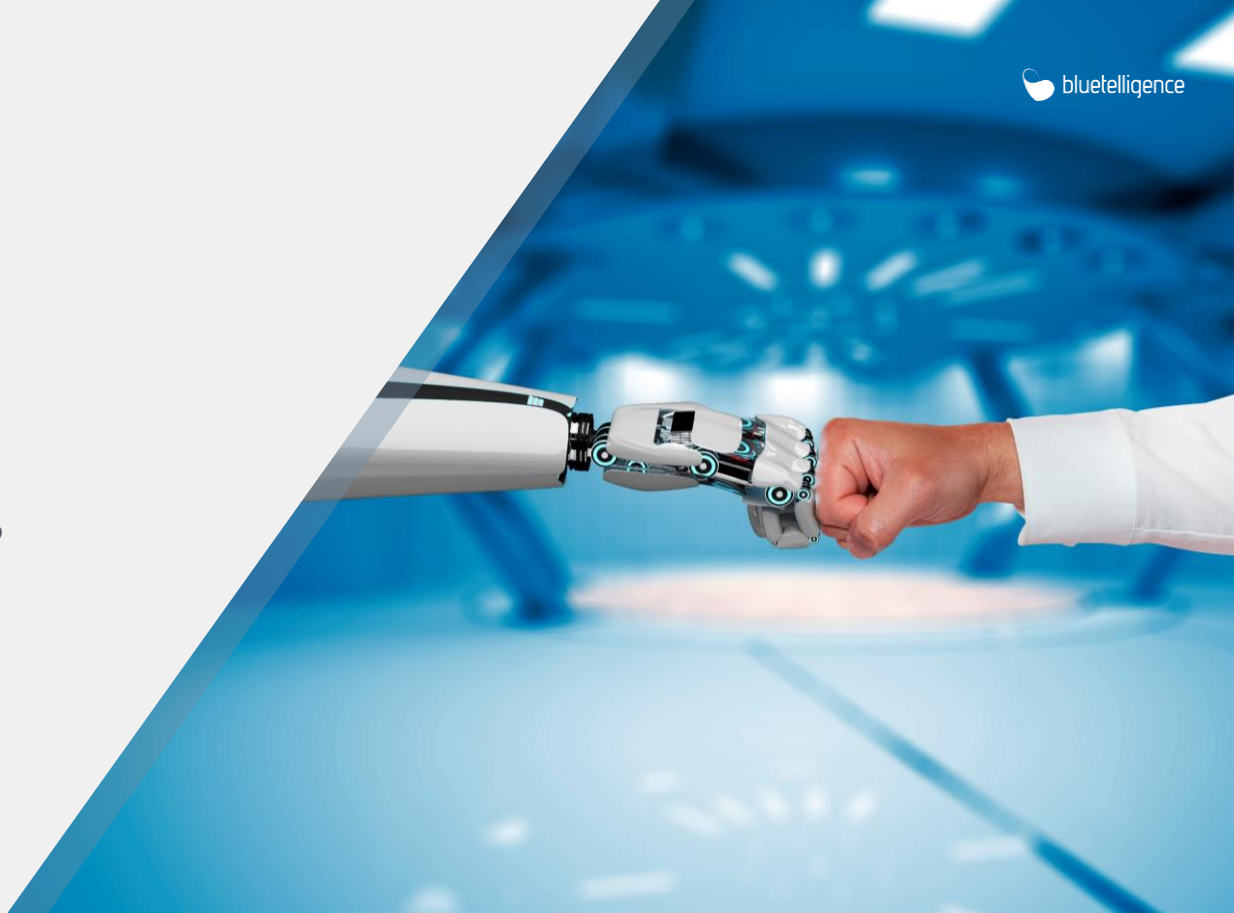

# DOCU PERFORMER

## USE CASE

Automatisierte, technische Dokumentation und Kommentierung von SAP-Objekten

## ZIELGRUPPE

SAP BI-Entwickler & Fachbereich

## FUNKTIONSUMFANG

- Ad-hoc Dokumentationen von einzelnen Objekten
- Gesamtdokumentation von zusammenhängenden Objekten (bspw. Datenmodelle)
- Kommentierung von Objekten
- Automatisierung der Dokumentenerstellung
- Konfiguration von Dokumentationsinhalten
- Ausgabeformat: Word, Excel, PowerPoint, PDF, HTML
- Confluence

## UNTERSTÜTZTE SYSTEM-TYPEN

- BW – HANA – BO – SAC – BPC – S/4

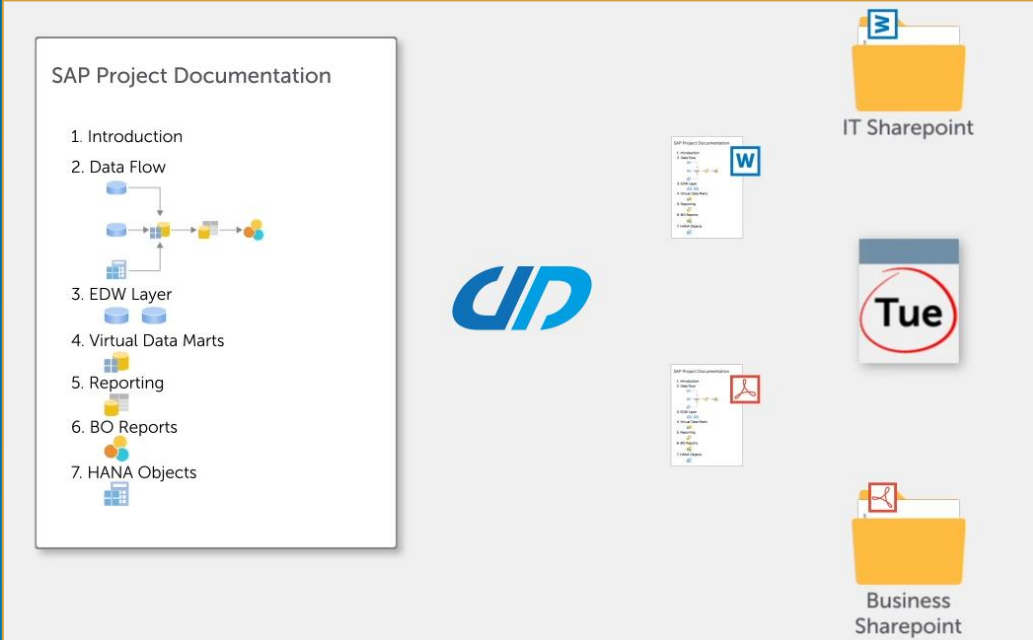

The screenshot displays the DOCU PERFORMER interface. On the left, a box titled "SAP Project Documentation" lists seven steps: 1. Introduction, 2. Data Flow (with a flow diagram), 3. EDW Layer, 4. Virtual Data Marts, 5. Reporting, 6. BO Reports, and 7. HANA Objects. In the center is the DOCU PERFORMER logo. On the right, there are two document thumbnails, a calendar icon for "Tue", and two folder icons labeled "IT Sharepoint" and "Business Sharepoint".



*SYSTEM SCOUT*

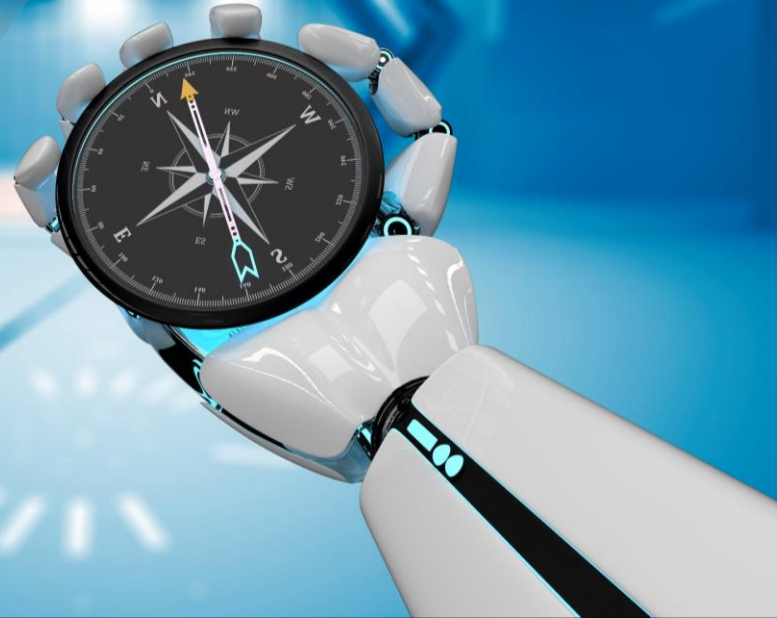



# SYSTEM SCOUT

## USE CASE

Analyse-Werkzeugkasten für die tägliche Entwicklungsarbeit und Wartungsarbeiten (AMS) im SAP BI-Umfeld

## ZIELGRUPPE

SAP BI-Entwickler

## FUNKTIONSUMFANG

- Systemübergreifende Verwendungsnachweise
- Datenflussanalysen
- Data Lineage
- Code Scan
- Housekeeping
- Objektvergleiche

## UNTERSTÜTZTE SYSTEM-TYPEN

- BW – HANA – BO – SAC – BPC – S/4

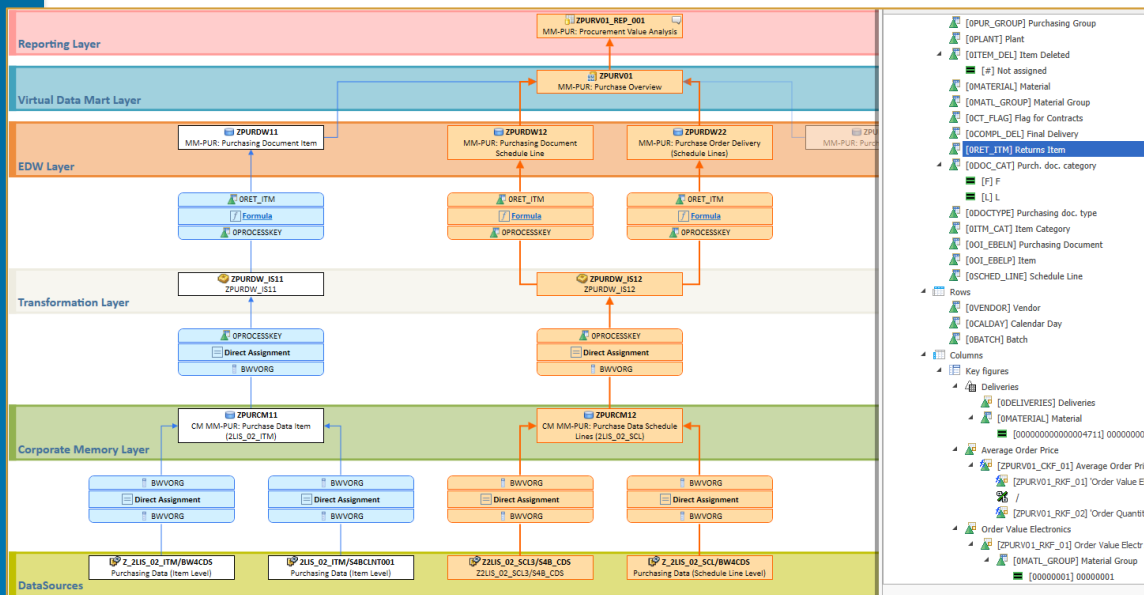





# MIGRATION BOOSTER

4HANA

BW

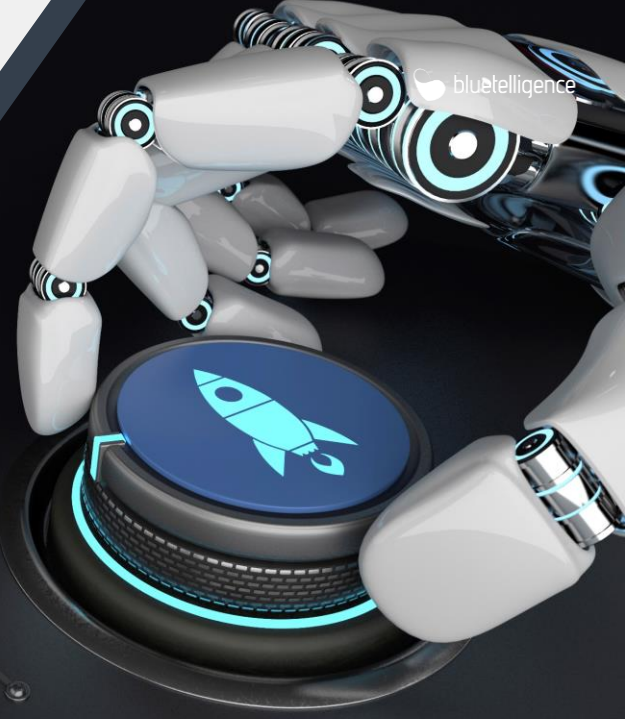

# MIGRATION BOOSTER



MIGRATION BOOSTER

## USE CASE

Migrationswerkzeug zur Unterstützung bei BW/4HANA oder BWonHANA Migrationen

## ZIELGRUPPE

SAP BI-Entwickler

## FUNKTIONSUMFANG

- Umwandlung von Objekttypen
- Remodellierung von Objekten
- Änderung von technischen Namen und Objektbeschreibungen
- Konsolidierung von InfoObjects
- Kopieren von Reportingelementen

## UNTERSTÜTZTE SYSTEM-TYPEN

- BW

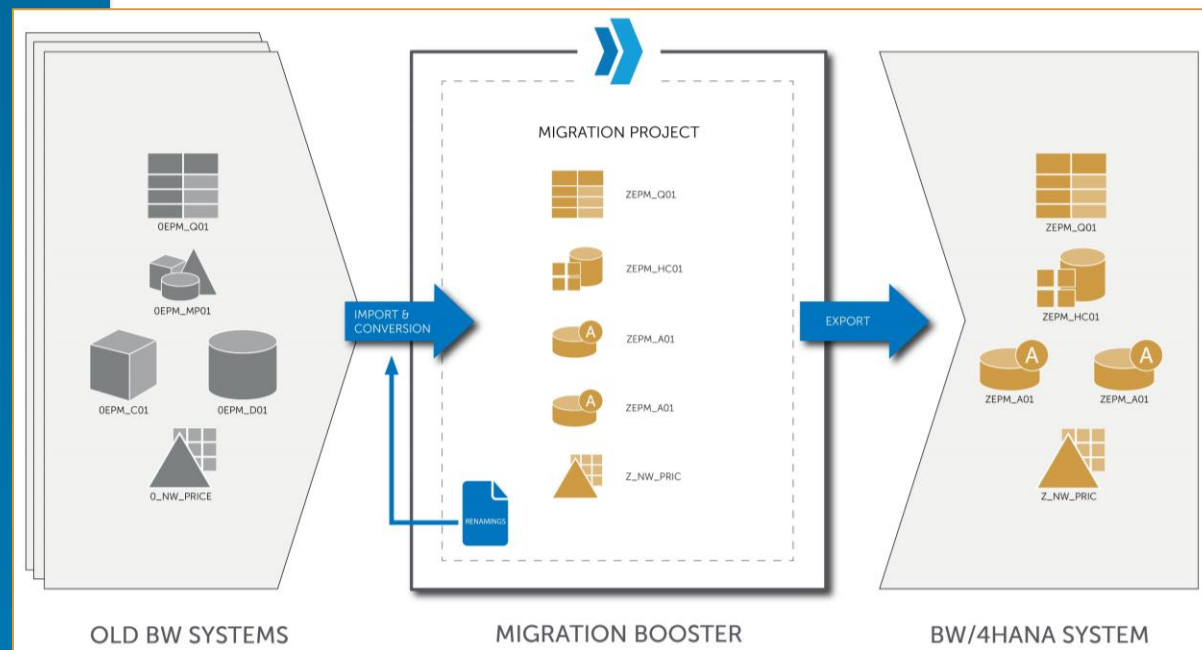



*TRANSLATION STEWARD*



# TRANSLATION STEWARD



TRANSLATION STEWARD

## USE CASE

Übersetzungswerkzeug für SAP BW Objektbeschreibungen in multilingualen Systemen

ZIELGRUPPE: SAP BI-Entwickler

## FUNKTIONSUMFANG

- Bestandsaufnahme aller Beschreibungen im BW-System
- Integration mehrsprachiger Beschreibungen in ein Wörterbuch
- Ergänzung fehlender Beschreibungen im Tool oder im exportierten Wörterbuch
- Neu übersetzte Beschreibungen per Klick ins BW-System überführen
- Angepasste Objekte ggf. auf Transportauftrag schreiben

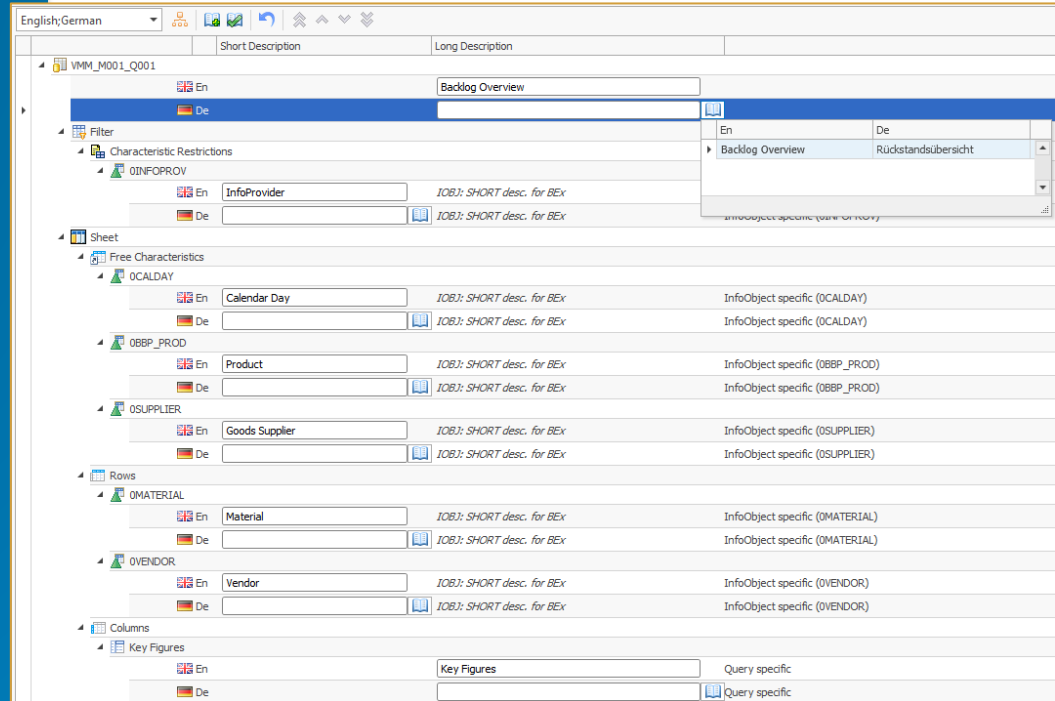

## UNTERSTÜTZTE SYSTEM-TYPEN

- BW

## DIE PERFORMER SUITE UNTERSTÜTZT MEHRERE SAP-KONNEKTOREN

### SAP BW

- BW up to 7.5
- BW/4HANA

### SAP ERP & S/4

- ABAP Stack
- Tables/Views
- ABAP CDS

### SAP BPC

- BPC Standard 10.0, 10.1, 11.0
- Environments
- Models, Dimensions
- BPFs, Scripts Logics

### SAP HANA

- Catalog
- Content
- Security

### SAP BO

- Design Studio
- Web Intelligence
- Analysis for Office
- Lumira

### SAP SAC

- Stories
- Models
- Analytic Applications
- Templates

# ARCHITEKTUR

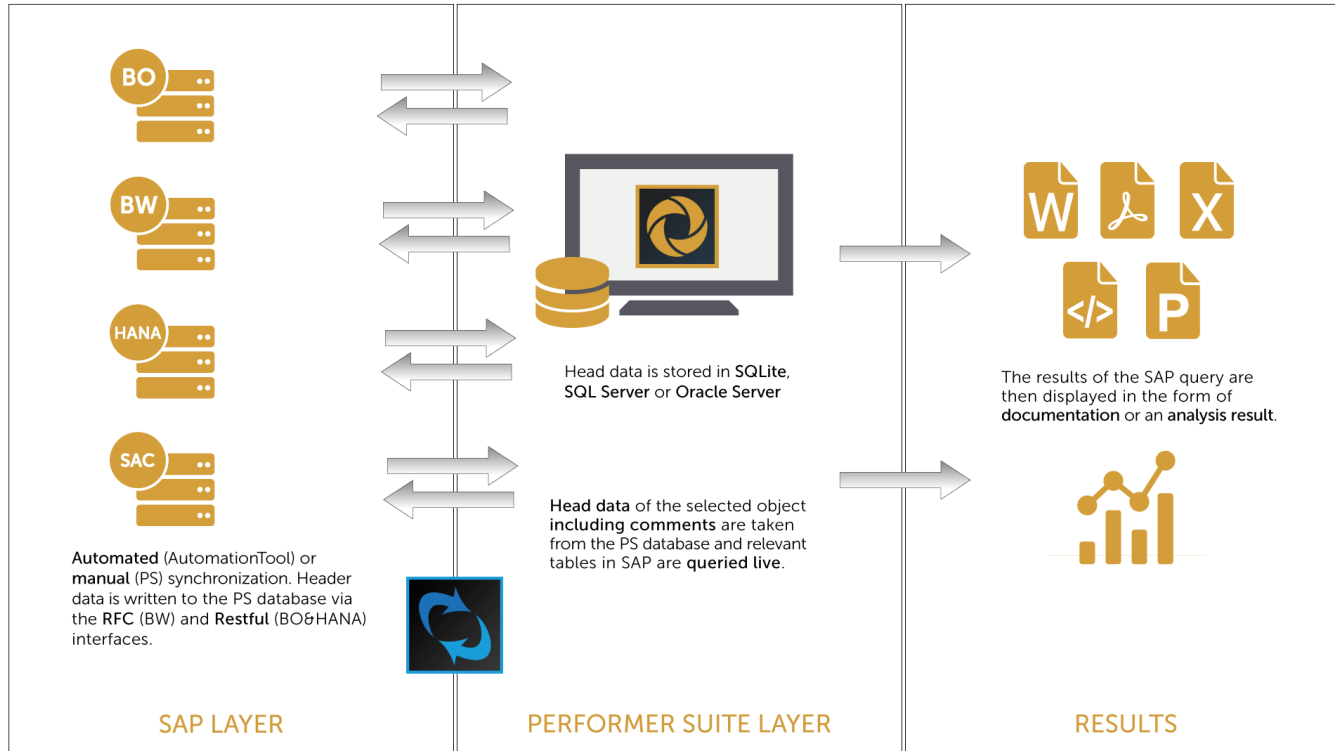

# TEIL 2

---

FÜR DEN FACHBEREICH



ENTERPRISE  
**GLOSSARY**



ENTERPRISE  
**GLOSSARY**

## Berichtswesen ohne Missverständnisse





# Enterprise Glossary

## USE CASE

Zentralisierte Definitionen für das Berichtswesen

## ZIELGRUPPE

Fachbereich & Endanwender

## FUNKTIONSUMFANG

- Benutzerdefinierte, versionierte Steckbriefe
- Automatisierte Integration von SAP BW-, BO- & SAC-Metadaten
- Komfortable Suchfunktion
- Diskussionsfunktion für Kollaboration
- Massenhafte Steckbrieferstellung über Excel-Import
- Darstellung der Formel für Kennzahlen in einer einfachen, mathematischen Weise
- Freies Browsen über SAP-Metadaten

## UNTERSTÜTZTE SYSTEM-TYPEN

BW – BO – SAC

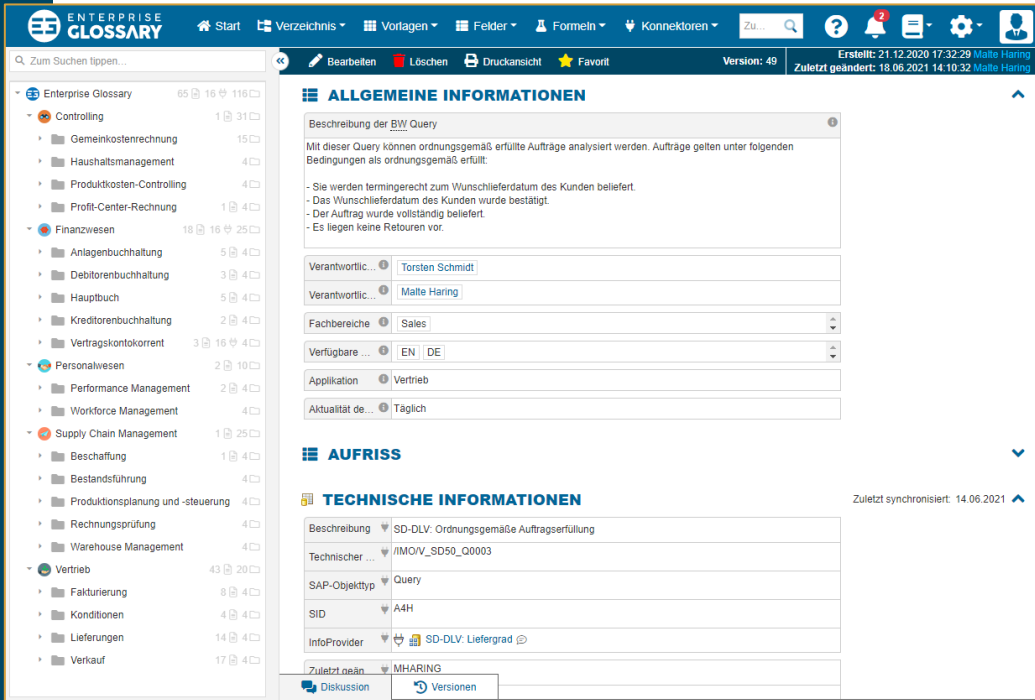

The screenshot displays the Enterprise Glossary application interface. The top navigation bar includes the logo, 'Start', 'Verzeichnis', 'Vorlagen', 'Felder', 'Formeln', 'Konnektoren', a search bar, and user profile icons. The main content area is divided into two sections: 'ALLGEMEINE INFORMATIONEN' and 'AUFRISS'. The 'ALLGEMEINE INFORMATIONEN' section provides a description of the 'BW Query', lists conditions for fulfillment, and includes fields for 'Verantwortlich' (Torsten Schmidt, Malte Haring), 'Fachbereiche' (Sales), 'Verfügbare...' (EN, DE), 'Applikation' (Vertrieb), and 'Aktualität de...' (Täglich). The 'AUFRISS' section is currently collapsed. Below it, the 'TECHNISCHE INFORMATIONEN' section shows technical details such as 'Beschreibung' (SD-DLV: Ordnungsgemäße Auftragserfüllung), 'Technischer...' (IMOV\_SD50\_Q0003), 'SAP-Objekttyp' (Query), 'SID' (A4H), and 'InfoProvider' (SD-DLV: Liefergrad). A 'Zuletzt geändert' field shows '14.06.2021'. At the bottom, there are buttons for 'Diskussion' and 'Versionen'.

# ARCHITEKTUR

## VARIANTE 1:

Die Anwendung und der Synchronisation Service laufen auf dem gleichen Server.

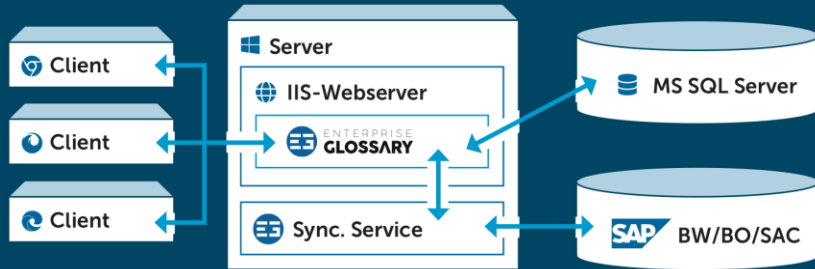

## VARIANTE 2:

Die Anwendung und der Synchronisation Service laufen auf unterschiedlichen Servern.

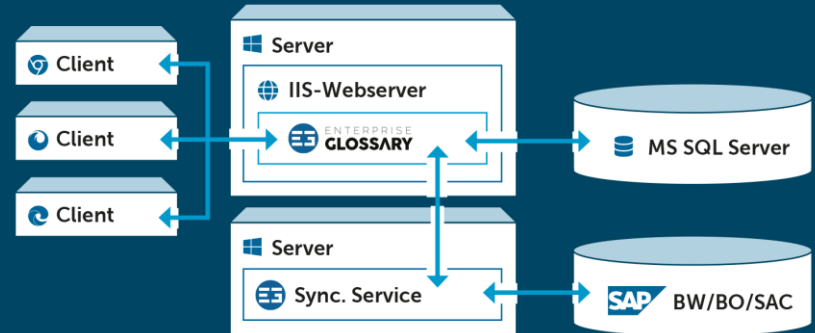

Mehr als 200 zufriedene Kunden vertrauen auf die Softwareprodukte von bluetelligence.  
Darunter 50 Prozent der DAX30 Unternehmen.



Thanks for your attention!



Marktstraße 10 | 65183 Wiesbaden  
Telefon: +49 611 167 790 40

[info@bluetelligence.de](mailto:info@bluetelligence.de)